

REPUBBLICA ITALIANA

Esecuzione immobiliare n. 115/21

TRIBUNALE DI UDINE

Giudice dr. LORENZO MASSARELLI

ALLEGATI a consulenza estimativa giudiziaria

A

LOTTO 1

VISTA SATELLITARE
PRGC
PRGC LEGENDA

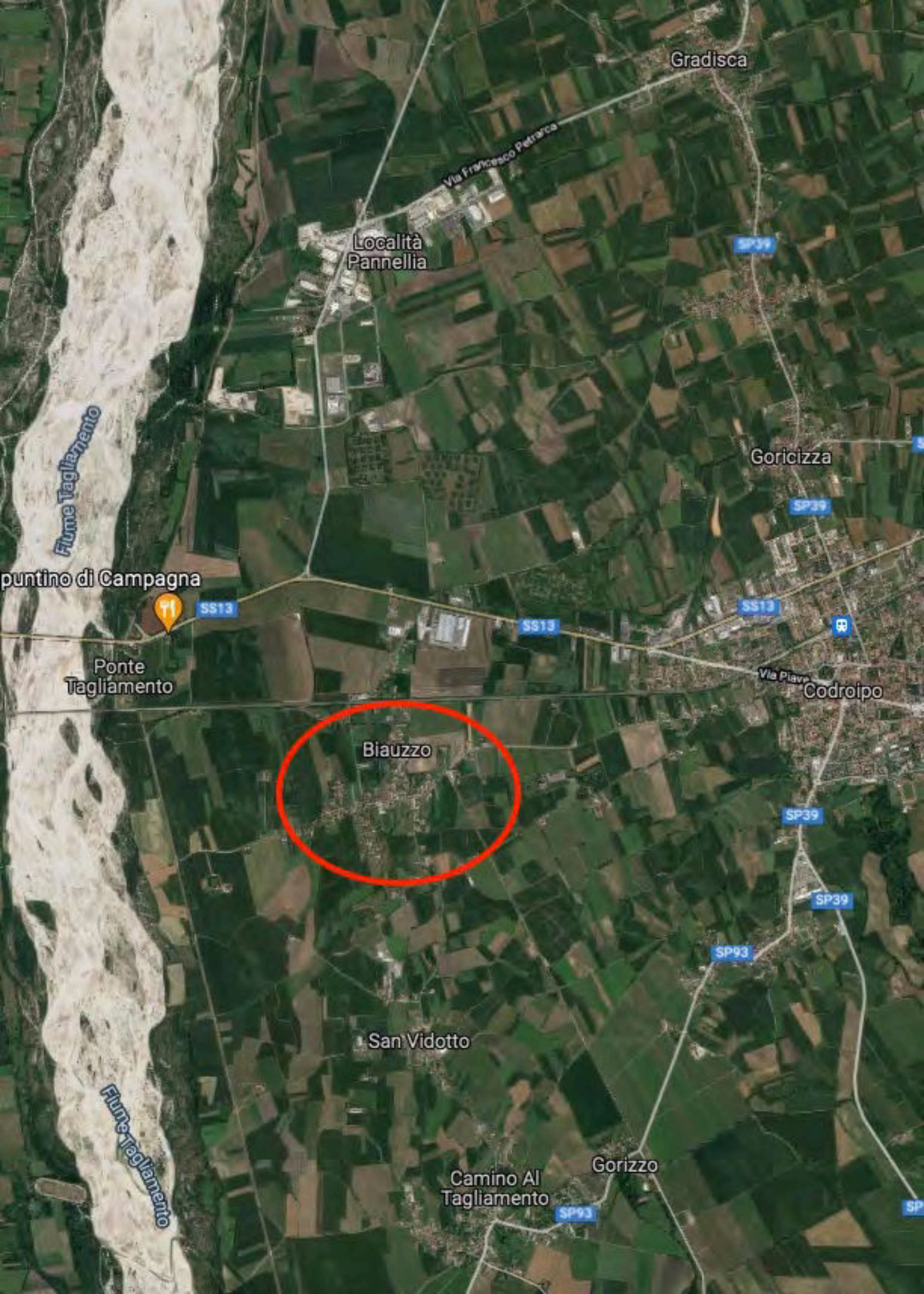

Gradisca

Via Francesco Petrarca

Località Pannellia

SP39

Fiume Tagliamento

Goricizza

SP39

puntino di Campagna



SS13

SS13

SS13



Ponte Tagliamento

Via Piave

Codroipo

Biauzzo

SP39

SP39

SP93

San Vidotto

Camino Al Tagliamento

Gorizzo

SP93

SP

Fiume Tagliamento

Tecnocmd



Biauzzo

Lorenzatto Davide



Campo Sportivo Biauzzo



Via Casall Vecchi

Via Casall Vecchi

Via Codroipo

Chiesa di San Giacomo e San Martino

Via Codroipo

Parrocchia dei Santi Giacomo ap. e Martino v

Campo Sportivo Biauzzo

Via Campestre

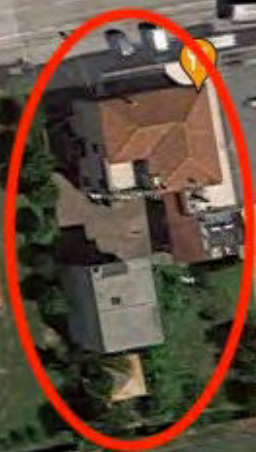

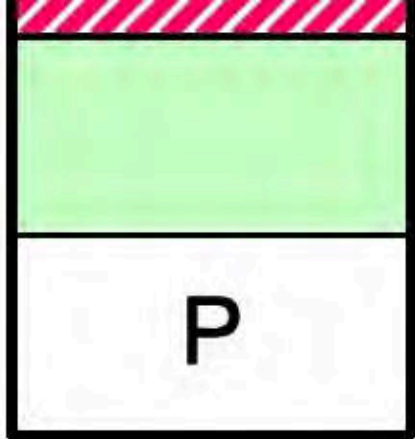

Verde Attrezzato

Parcheggio Viabilità



Zona Omogenea B2



Zona Omogenea B2 perimetrata a

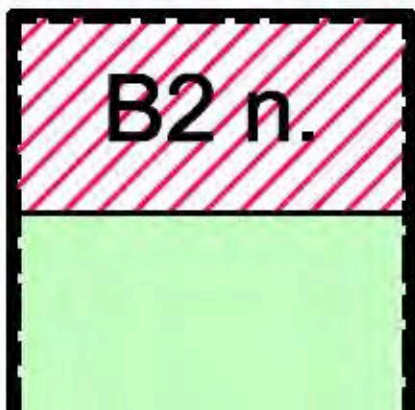

Zona Omogenea B2 soggette a P

Verde Attrezzato

REPUBBLICA ITALIANA

Esecuzione immobiliare n. 115/21

TRIBUNALE DI UDINE

Giudice dr. LORENZO MASSARELLI

ALLEGATI a consulenza estimativa giudiziaria

B

LOTTO 1

DOCUMENTAZIONI CATASTALI

ESTRATTO DI MAPPA

PLANIMETRIE

VISURE CT E CF



N=-200

E=21000

1 Particella: 234

Comune: (UD) CODROIPO
Foglio: 48
Scala originale: 1:2000
Dimensione cornice: 534.000 x 378.000 metri
Protocollo T20825/2021
25-Set-2021 9:6:17

MODULARIC
F. - Catasto - 431



MINISTERO DELLE FINANZE
DIPARTIMENTO DEL TERRITORIO

Mod. EP/1 CEU

Ufficio Tecnico Erariale di UDINE

ELABORATO PLANIMETRICO

Pag. n. 1 di 3

Ubicazione e riferimenti catastali dell'immobile			
Comune	CODROIPO	C.T. Sez.	Fgl. 48 Mapp. 234
Via/piazza	CODROIPO n. 6	C.E.U. Sez.	Fgl. 48 Mapp. 234
ESTRATTO DI MAPPA		scala 1:	20 00
		Tipo mappale n.	del

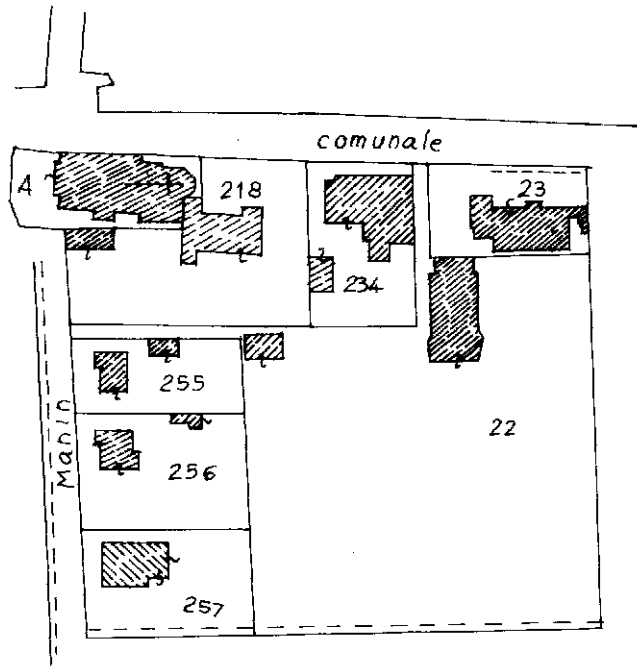

ORIENTAMENTO

Riservato all'Ufficio Tecnico Erariale

L'operatore



Ultima planimetria in atti

Protocollo

Data presentazione: 200100 - Data: 25/09/2021 - n. T22881 - Richiedente: Telematico

Totale schede: 3 - Formato di acquisizione: A4(210x297) - Formato stampa richiesto: A4(210x297) - Fattore di scala non utilizzabile

Annullato e sostituito dal mod. EP/1 prot.

MODULARIO
F. - Catasto - 432



MINISTERO DELLE FINANZE
DIPARTIMENTO DEL TERRITORIO

Mod. EP/2 CEU

Ufficio Tecnico Erariale di UDINE

ELABORATO PLANIMETRICO

Pag. n. 2 di 3

Comune	Sezione	Foglio	Numero	Tipo mappale n.	det
CODROIPO		48	234		

DIMOSTRAZIONE GRAFICA DEI SUBALTERNI ASSEGNATI

scala 1: 500

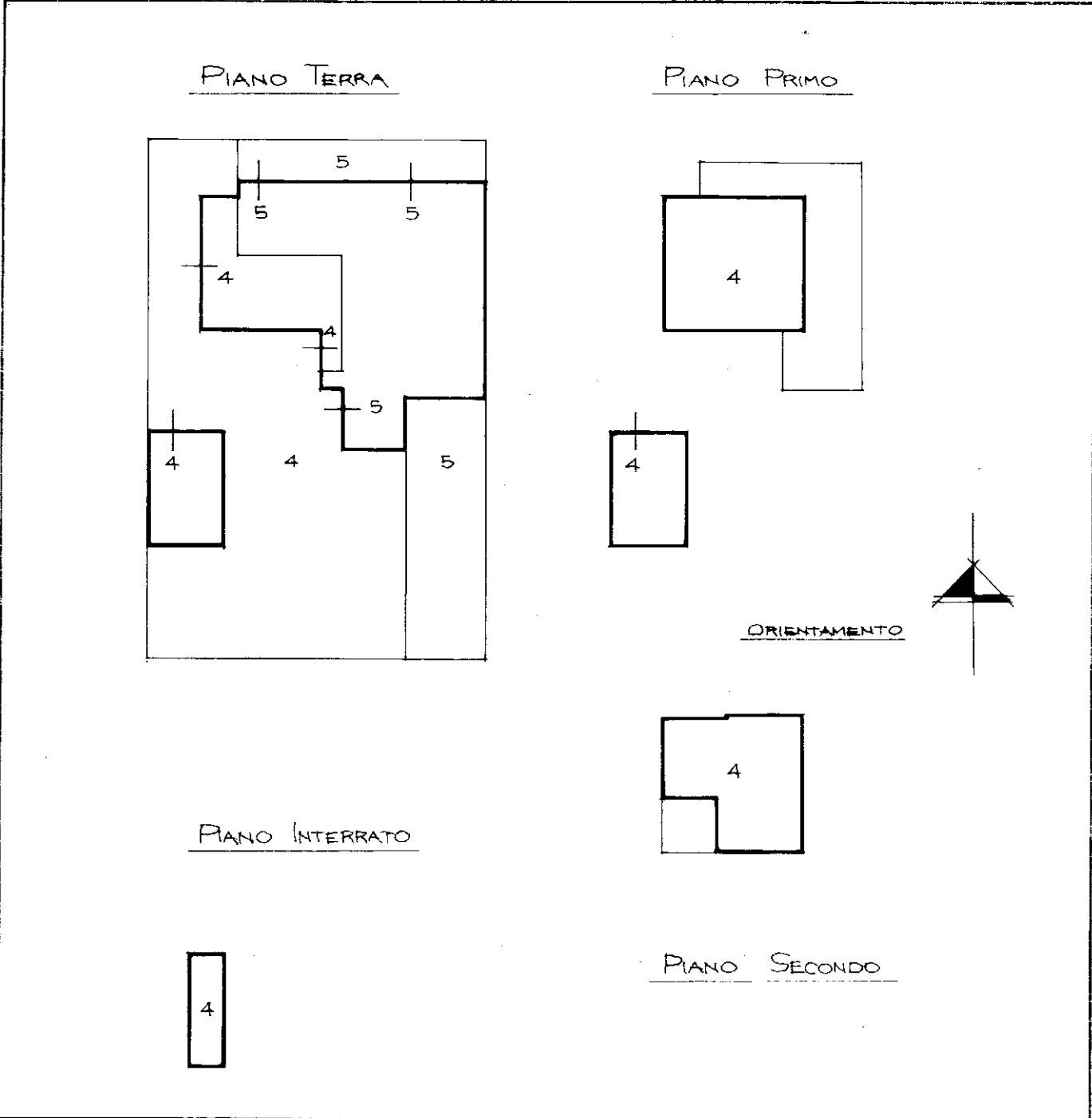

Riservato all'Ufficio Tecnico Erariale	L'operatore	
Protocollo Sostituisce il presente mod. EP/2 prot. Annullato e sostituito dal n. 27 - EP/2 prot.		

Ultima planimetrica: 200100 - Data: 25/09/2021 - n. 122881 - Richiedente: Telematico
 Totale schede: 4 - Formato di disegno: A4(210x297) - Formato stampa richiesto: A4(210x297) - Fattore di scala non utilizzabile

Catasto dei Fabbricati - Situazione al 25/09/2021 - Comune di CODROIPO(C817) - < Foglio 48 - Particella 234 >

MODULARIO
F. - Catasto - 433



**MINISTERO DELLE FINANZE
DIPARTIMENTO DEL TERRITORIO**

Mod. EP/3 CEU

Ufficio Tecnico Erariale di UDINE

ELABORATO PLANIMETRICO

ELENCO DEI SUBALTERNI ASSEGNATI

Pag. n. 3, di 3

Comune		Sezione	Foglio	Numero	Tipo mappale n. del			
<u>CODROIPO</u>			<u>48</u>	<u>234</u>				
Numero	Sub.	UBICAZIONE via/piazza		N. civico	piano	scala	int.	DESCRIZIONE
<u>234</u>	<u>1</u>	<u>VIA CODROIPO</u>		<u>6</u>				<u>SOPPRESSO</u>
<u>234</u>	<u>2</u>	<u>VIA CODROIPO</u>		<u>6</u>	<u>SI-T.1-2</u>			<u>SOPPRESSO</u>
<u>234</u>	<u>3</u>	<u>VIA CODROIPO</u>		<u>6</u>	<u>T</u>			<u>SOPPRESSO</u>
<u>234</u>	<u>4</u>	<u>VIA CODROIPO</u>		<u>6</u>	<u>SI-T.1-2</u>			<u>ABITAZIONE</u>
<u>234</u>	<u>5</u>	<u>VIA CODROIPO</u>		<u>6</u>	<u>+</u>			<u>NEGOZIO</u>

Riservato all'Ufficio Tecnico Erariale

L'operatore

Protocollo

Sostituisce il presente mod. EP/3 prot.



MODULARIO
a.f.f. n. 497



MINISTERO DELLE FINANZE
DIPARTIMENTO DEL TERRITORIO
CATASTO EDILIZIO URBANO (RDL 13-4-1939, n. 652)

MOD. **5M** (CEU)

LIRE
200

Planimetria di u.i.u. in Comune di CODROIPO via CODROIPO civ. 6

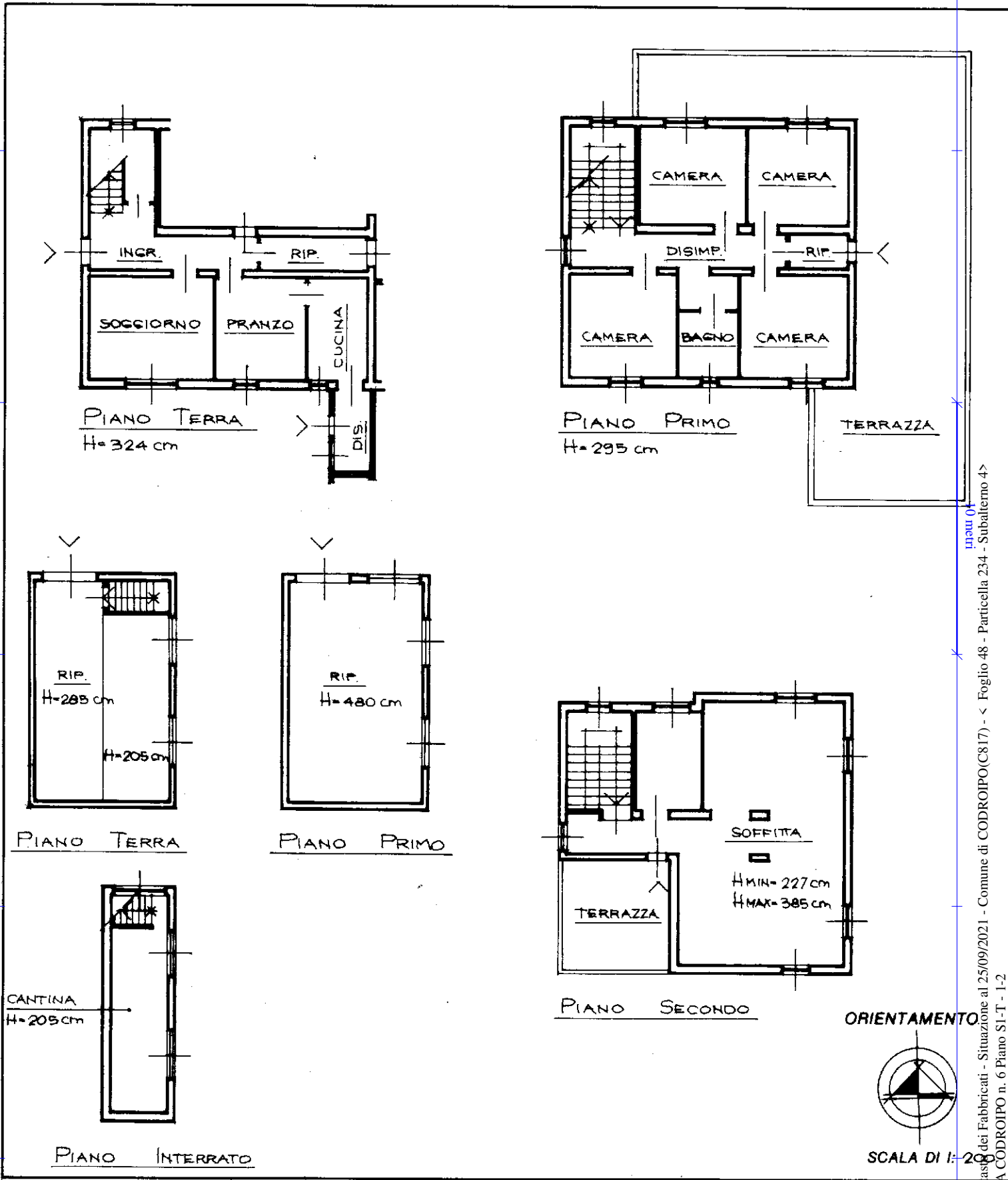

ORIENTAMENTO



SCALA DI 1:200

Catasto dei Fabbricati - Situazione al 25/09/2021 - Comune di CODROIPO(C817) - < Foglio 48 - Particella 234 - Subalterno 4 - VIA CODROIPO n. 6 Piano S1-T - 1-2

Roma - Istituto Poligrafico e Zecca dello Stato - P.V.

Dichiarazione di N.C. <input type="checkbox"/>	Compilata dal <u>GEOMETRA</u>	RISERVATO ALL'UFFICIO
Ultima planimetria in atti <input checked="" type="checkbox"/>	(Titolo, cognome e nome) <u>CISILINO YLENIA</u>	
Data presentazione: 04/10/2001 - Data: 25/09/2021 - n. T17588 - Richiedente: CNRLRT55R24L483G	Isritto all'albo de <u>GEOMETRI</u>	
Totale scheda: <u>4</u> - Formato di acquisizione: A4(210x297) - Formato stampa richiesto: A4(210x297)	della provincia di <u>UDINE</u> n. <u>2916</u>	
F. n. <u>234</u> sub. <u>4</u>	data Firma <u>[Signature]</u>	

MODULARIO
a.r.n. 497



MINISTERO DELLE FINANZE
DIPARTIMENTO DEL TERRITORIO
CATASTO EDILIZIO URBANO (RDL 13-4-1939, n. 652)

MOD. **EM** (CEU)

LIRE
200

Planimetria di u.i.u. in Comune di CODROIPO via CODROIPO civ. 6

PIANO TERRA

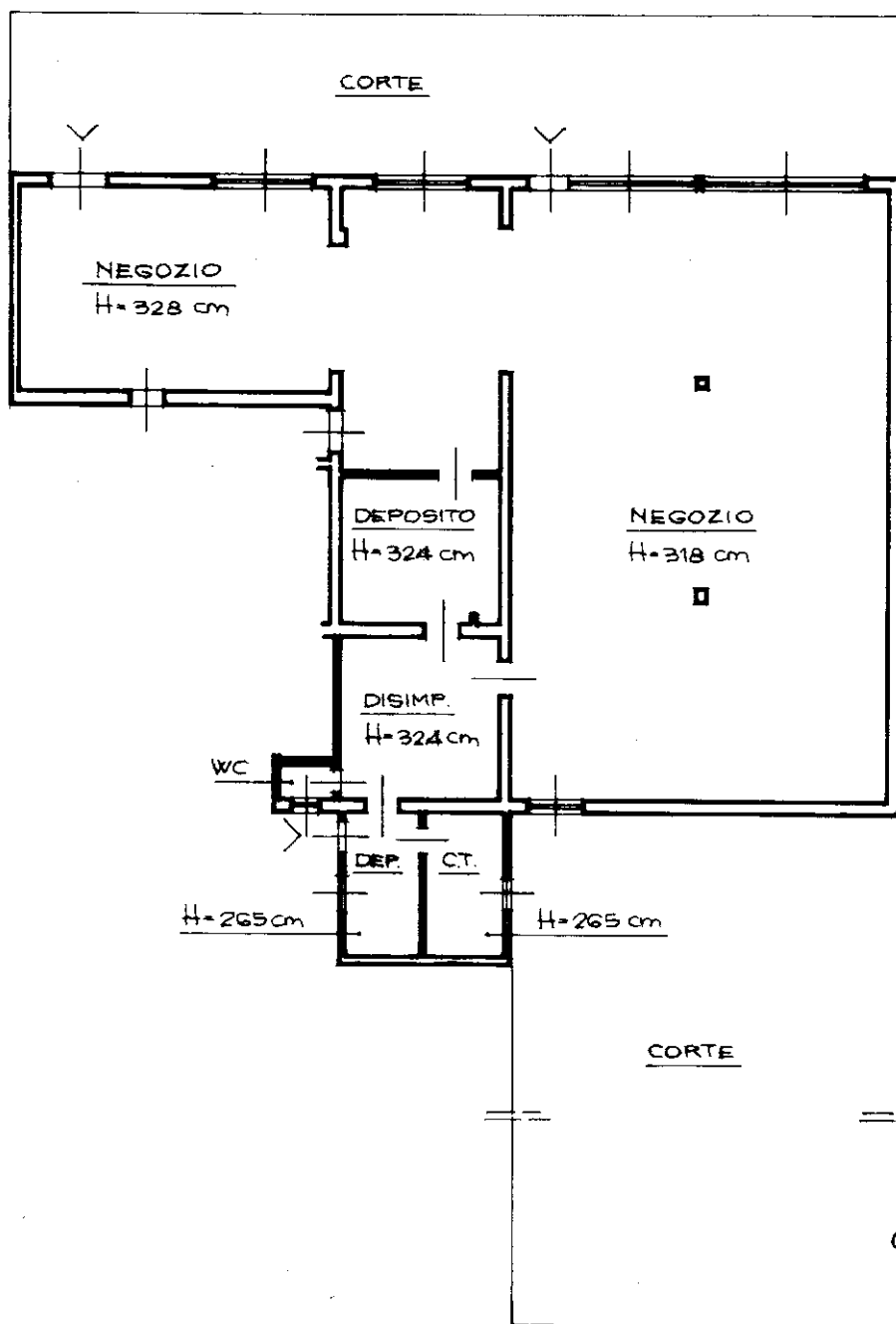

ORIENTAMENTO



SCALA DI 1:200

manu 01
Catasto dei Fabbricati - Situazione al 25/09/2021 - Comune di CODROIPO(C817) - < Foglio 48 - Particella 234 - Subalterno 5>
VIA CODROIPO n. 6 Piano T

Dichiarazione di N.C.
Ultima planimetria in atti
Denuncia di variazione

Compilate dal GEOMETRA
(Titolo, cognome e nome)
CISILINO YLENIA

RISERVATO ALL'UFFICIO

Data presentazione: 04/10/2001 - Data: 25/09/2021 - n. T17633 - Richiedente: CNRLRT55R24L483G
Totale schede 48 Formato di acquisizione: A4(210x297) - Formato stampa richiesto: A4(210x297)

F. 234 sub. 5

della provincia di UDINE n. 2916

data Firma [Signature]



REPUBBLICA ITALIANA

Esecuzione immobiliare n. 115/21

TRIBUNALE DI UDINE

Giudice dr. LORENZO MASSARELLI

ALLEGATI a consulenza estimativa giudiziaria

C

LOTTO 1

STATO CIVILE, PROVENIENZE

Certificati di stato civile

Titoli provenienza

Titoli locazione

L'Agenzia delle Entrate non è stata in grado di fornire tutti i titoli di locazione in essere; alcuni di questi sono stati forniti dalla Parte Esecutata; lo scrivente quindi ha ritenuto di dover verificare qualsiasi titolo avente relazione con la parte eseguita anche se poi risultato non pertinente.



Registrazione contratto di locazione/affitto

Gentile contribuente, riportiamo di seguito i dati principali del contratto di locazione a Lei intestato e i principali adempimenti da effettuare dopo la registrazione del contratto stesso.

Il 22-06-2016 , presso questo ufficio, è stato registrato il contratto di locazione/affitto con i seguenti riferimenti:

ufficio T5Z , serie 3T , numero 2702

Codice Identificativo del Contratto: T5Z16T002702000RI

DATI GENERALI DEL CONTRATTO

Tipologia: S2 - Locazione di immobile strumentale con locatore soggetto ad IVA

Durata: dal 15/06/2016 al 14/06/2022 – Data di stipula: 22/06/2016

Importo del canone: 7.200,00

Richiedente la registrazione: 04355870272

PARTI DEL CONTRATTO (fino a un massimo di 8 locatori/conduttori)

Locatori	
DATO OSCURATO	

Conduttori	
DATO OSCURATO	

DATI DEGLI IMMOBILI (fino a un massimo di 6 immobili)

Cod.Comune	T/U	I/P	Sez.Urbana	Foglio	Particella	Sub	In via di acc.
C817	U	I		48	234	5	

Imposta di registro: 72,00

Imposta di Bollo:

Altre imposte:

Sanzioni:

Interessi:

Modalità di pagamento: F24

[Handwritten signature and official stamp]

CONTRATTO DI LOCAZIONE COMMERCIALE in data



Il Locatore ***DATO OSCURATO***

Cod. fisc / Part. ***DATO OSCURATO***

nat_a ***DATO OSCURATO***

residente a ***DATO OSCURATO***

affitta al Conduttore ***DATO OSCURATO***

nat_a ***DATO OSCURATO***

residente a ***DATO OSCURATO***

La seguente unità immobiliare: LOCALI IN VIA CODROLO 6

LOCALITÀ BIAZZO-CODROLO (UD)

L'unità immobiliare di cui sopra risulta individuata in catasto

al Foglio N. 48 Particella n. 234 Sub. 5

ai seguenti patti e condizioni:

1. La locazione avrà la durata di ANNI 6+6 con inizio dal 15 giugno 2016. Il Conduttore ha/non ha la facoltà di recedere anticipatamente ai sensi dell'art. 27, 7° comma della legge 392/1978.

2. Il prezzo della locazione è stabilito in € 7200,00 + IVA annue da pagarsi in rate anticipate di € 600,00 ciascuna presso ***DATO OSCURATO***

3. Ai sensi dell'art. 32 della L. 392/1978, le parti convengono che il canone di locazione verrà aggiornato annualmente, su richiesta del Locatore, nella misura del 50% delle variazioni, accertate dall'ISTAT, dell'indice dei prezzi al consumo per le famiglie di operai e impiegati.

4. Il Conduttore non potrà in alcun modo ritardare il pagamento del canone e degli oneri accessori oltre i termini stabiliti dalle vigenti disposizioni e non potrà far valere alcuna azione o eccezione se non dopo eseguito il pagamento delle rate scadute.

5. I locali si concedono per il solo uso di **RISTORAZIONE E BAR** con divieto di sublocazione e cessione anche parziale e divieto di mutamento di destinazione. Ai fini di quanto previsto negli artt. 34, 35, 37 e seguenti della L. 392/1978, il Conduttore dichiara che l'immobile verrà utilizzato per attività che comporta/~~non comporta~~ contatti diretti con il pubblico.

6. Ai fini di quanto previsto dell'art. 27, 8° comma della L. 392/1978, si dichiara che motivo di recesso potrà essere il diniego delle autorizzazioni o concessioni richieste dalle vigenti leggi ai fini dello svolgimento dell'attività del Conduttore.

7. Il Locatore dichiara che l'immobile è in regola con le norme edilizie e urbanistiche avendo ottenuto concessione di edificazione e licenza di abitabilità.

Si dichiara che gli impianti (Gas, Elettrici, Acqua) sono in regola con le norme di sicurezza degli impianti (Art. 13 Decreto Ministero dello Sviluppo Economico N° 37 del 22/01/08). Si allega Certificazione di Conformità Impianti.

8. Il Conduttore dichiara di essere edotto che l'immobile nel periodo precedente alla locazione in corso ~~era~~/non era adibito ad uso di abitazione.

9. Il Conduttore dichiara di aver esaminato i locali affittati e di averli trovati adatti al proprio uso, in buono stato di manutenzione ed esenti da difetti che possano influire sulla salute di chi vi svolge attività e si obbliga a riconsegnarli alla scadenza del contratto nello stesso stato. Ogni aggiunta che non possa essere tolta in qualunque momento senza danneggiare i locali ed ogni altra innovazione non potrà essere fatta dal Conduttore, senza il preventivo

consenso scritto del proprietario. Restano a carico del Conduttore le riparazioni di piccola manutenzione, ed espressamente quelle da farsi agli impianti di acqua, gas, luce e sanitari, alle serrature e chiavi, ai cardini degli infissi, alla superficie dei muri e dei soffitti e degli infissi, alle marmette e piastrelle di pavimentazione e di rivestimento. Non provvedendovi il Conduttore, vi provvederà il Locatore prelevandone la spesa del deposito cauzionale.

10. Il Conduttore esonera espressamente il Locatore da ogni responsabilità per danni diretti o indiretti che potessero derivargli dal fatto od omissione di altri inquilini dello stabile o di terzi anche se resi possibili o facilitati dall'assenza o inavvertenza del portiere.

11. Il Conduttore si obbliga ad osservare e a far osservare dai suoi familiari e dipendenti il regolamento interno dello stabile che dichiara di conoscere e di accettare e comunque le regole di buon vicinato e del corretto vivere civile.

12. Il Locatore è esonerato da responsabilità in caso di interruzione dei servizi per cause indipendenti dalla sua volontà.

~~**13.** Per l'addebito del costo del riscaldamento si terrà conto d~~

14. Il locatore potrà in qualunque momento ispezionare i locali affittati.

15. L'inadempienza da parte del Conduttore di uno dei patti contenuti in questo contratto produrrà, *ipso jure*, la sua risoluzione.

16. L'eventuale somma depositata dal Conduttore in garanzia dei danni e accantonata come cauzione in conformità alle vigenti leggi, sarà restituita dopo la regolare riconsegna dei locali e non potrà essere mai imputata in conto canoni. A richiesta di una delle parti il deposito potrà/non potrà essere aumentato o diminuito proporzionalmente al variare del canone di locazione e dovrà essere ricostituito in caso di suo utilizzo.

VARIAZIONE DI CONTRATTO DI LOCAZIONE COMMERCIALE

Con la presente scrittura privata tra le parti:

- Il locatore

DATO OSCURATO

DATO OSCURATO

DATO OSCURATO

E

- Il conduttore

DATO OSCURATO

DATO OSCURATO

le cui generalità sono sopra

descritte,

SI ACCORDANO

Per apportare le seguenti variazioni al contratto di locazione commerciale inerente l'immobile sito in Codroipo (UD) 33033 fraz. Biauzzo Via Codroipo 6, identificato catastalmente al foglio 48, particella 234, sub. 5, zona 2, cat, C/1, classe 3, consistenza 260 mq, R. C. euro 2215,60, registrato a DPVE UT SAN DONA' DI PIAVE il giorno 22/06/2016 al numero protocollo T5Z16T002702000RI:

- Le parti si accordano per una variazione in ribasso del canone di locazione che passa a partire dal giorno 01/11/2020 da Euro 600,00 piu' iva a Euro 300 piu' iva mensili, per un totale annuo di euro 3.600,00.

Letto, firmato e sottoscritto a Codroipo 31/10/2020

DATO OSCURATO

Il locatore _

DATO OSCURATO

Il conduttore _

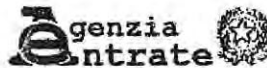

SERVIZIO TELEMATICO ENTRATEL DI PRESENTAZIONE DELLE DICHIARAZIONI
COMUNICAZIONE DI AVVENUTO RICEVIMENTO (art. 3, comma 10, D.P.R. 322/1998)

COMUNICAZIONE DI AVVENUTO RICEVIMENTO ADEMPIMENTI SUCCESSIVI
CONTRATTI DI LOCAZIONE E AFFITTO DI IMMOBILI (mod.RLI12)

In data 03/11/2020 alle ore 13:09 il sistema informativo dell'Agenzia
delle Entrate ha acquisito con protocollo 20110313093723524 il file
RLI20-I-MAU-00054_DCM.CCF

contenente 1 comunicazione di adempimenti successivi, di cui
acquisite: 1
scartate : 0

Il file e' stato trasmesso da:

codice fiscale : ***DATO OSCURATO***
cognome e nome :

Si rilascia la presente ricevuta ai sensi dell'art.22, comma 4,
del Decreto Dirigenziale 31 luglio 1998 e successive modificazioni.
Li, 03/11/2020

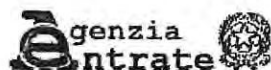

SERVIZIO TELEMATICO ENTRATEL DI PRESENTAZIONE DELLE DICHIARAZIONI
COMUNICAZIONE DI AVVENUTO RICEVIMENTO (art. 3, comma 10, D.P.R. 322/1998)

RICEVUTA DI PRESENTAZIONE ADEMPIMENTI SUCCESSIVI
PER CONTRATTI DI LOCAZIONE E AFFITTO DI IMMOBILI (mod.RLI12)

Ufficio territoriale di DPVE UT SAN DONA' DI PIAVE

In data 03/11/2020 il sistema informativo dell'Agenzia delle Entrate ha
acquisito con protocollo 20110313093723524 - 000001 la comunicazione di
rinegoziazione del canone (codice 8) di un contratto di locazione a
partire dal 15/11/2020

presentata da 04355870272 e trasmessa da

DATO OSCURATO

Codice identificativo del contratto registrato: T5Z16T002702000RI.

Li, 03/11/2020

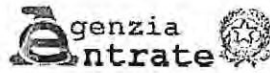

SERVIZIO TELEMATICO ENTRATEL DI PRESENTAZIONE DELLE DICHIARAZIONI
COMUNICAZIONE DI AVVENUTO RICEVIMENTO (art. 3, comma 10, D.P.R. 322/1998)

ELENCO DEI DOCUMENTI ACQUISITI E/O SCARTATI

PROTOCOLLO DI RICEZIONE : 20110313093723524

NOME DEL FILE : RLI20-I-MAU-00054_DCM.CCF

TIPO DI DOCUMENTO : Registrazione dei contratti di locazione e di affitto

DOCUMENTI ACQUISITI : 1

DOCUMENTI SCARTATI : 0

Esito	Protocollo documenti	Codice fiscale	Denominazione
acquisito	000001	***DATO OSCURATO***	-----



CONTRATTO DI LOCAZIONE PER USO FORESTERIA

TRA LE PARTI

DATO OSCURATO

LOCATORE

DATO OSCURATO

CONDUTTRICE

Si conviene e stipula quanto segue:

1) Il signor ***DATO OSCURATO*** concede alla società ***DATO OSCURATO*** che come sopra rappresentata accetta, la seguente unità immobiliare del fabbricato in Biauzzo di Codroipo, Via Codroipo 4 identificata catastalmente al foglio 48 mappale 234 del comune di Codroipo composto da 5 stanze più accessori, non arredato, ad uso esclusivo di foresteria e rappresentanza ad uso clienti o dipendenti della stessa.

L'arredamento sarà a carico e cura della conduttrice.

2) La locazione avrà la durata di anni 6 a partire dal 01/11/2016 ed a scadere al 31/10/2022. Si riterrà ulteriormente rinnovata di anni 6 salvo disdetta da inviarsi tre mesi prima della scadenza, attraverso lettera racc:RR.

3) Il canone di locazione dell'immobile indicato viene fissato in € 3600,00 annue da pagarsi in rate mensili anticipate di € 300,00 entro e non oltre 10 giorni di tolleranza, mediante accredito su banca di ***DATO OSCURATO*** ***DATO OSCURATO*** intestato al locatore con iban ***DATO OSCURATO***

Il pagamento non potrà mai essere sospeso o ritardato per alcun motivo. Nel caso del rinnovo del contratto e comunque di prosecuzione oltre la data del 2020 si dovrà aggiornare il canone a secondo della variazione accertata dall'ISTAT per l'indice dei prezzi al consumo per famiglie di operai e di impiegati, con riferimento alle variazioni intercorse nell'anno precedente e così di seguito per eventuali futuri anni.

4) Le spese ordinarie sono a carico della conduttrice come pure tutte le utenze, telefono, acqua, luce, gas, riscaldamento, rifiuti, ecc., utenze che dovranno essere intestate alla conduttrice e dalla stessa pagate.

5) Il locatore viene espressamente esonerato da ogni lavoro di piccola riparazione, ripulitura e tinteggiatura della porzione locata e dell'intero fabbricato per pattuizione espressa e dato il buono stato in cui l'immobile viene consegnato.

La conduttrice dichiara altresì di aver visitato l'immobile e di averlo trovato di suo pieno gradimento, con tutti gli impianti in funzione ed idoneo all'uso convenuto. Il conduttore dichiara di aver ricevuto le informazioni e la documentazione dell'attestato APE.

6) A titolo di deposito cauzionale, fruttifero come per legge, a garanzia dell'esatto adempimento di tutti gli obblighi assunti, viene versato dalla conduttrice la somma di € 900,00 pari a tre mensilità. di cui il presente atto vale come quietanza; mai detto deposito potrà essere computato o compensato con canoni di locazione da parte della conduttrice.

7) La cessione del contratto deve essere autorizzata dal locatore, salvo i casi previsti per legge o nel caso di cessione d'azienda o di rami d'azienda.

8) La conduttrice è costituita custode della cosa locata. essa esonera il locatore di ogni responsabilità per danni diretti o indiretti che gli potessero derivare da fatto colposo o doloso, tranne colpa grave e manifesta del locatore.

9) A tutti gli effetti del presente contratto, comprese notifiche e recapiti e corrispondenza, dichiara di eleggere domicilio nell'immobile locato.

10) I rapporti tra locatore e conduttrice dovranno sempre essere regolati per iscritto per essere validi ed opponibili.

11) Il locatario potrà ispezionare o far ispezionare la cosa locata in qualunque momento, previo avviso o appuntamento.

12) Le spese di registrazione del presente contratto saranno a carico in parti uguali.

13) Le clausole di cui alla presente scrittura sono valide tra le parti se non derogate o modificate dalle leggi speciali in materia di locazioni, in quanto applicabili.

Letto, approvato e sottoscritto

Codroipo 01/11/2016

II. LOCATORE
DATO OSCURATO

LA CONDUTTRICE

DATO OSCURATO

REGISTRATO A UDINE IL 23 NOV 2016
AL N° 10302 SERIE 3 - PRIVATI N.A.
Liquidati Euro

Francesco Paolo Chini
Pina su delega del sindaco provinciale



VARIAZIONE DI CONTRATTO DI LOCAZIONE PER USO FORESTERIA

Con la presente scrittura privata, i locatori sig.ri:

- ***DATO OSCURATO***
DATO OSCURATO in qualità di locatore
E
- La società ***DATO OSCURATO*** in persona dell'amministratore unico sig. ***DATO OSCURATO***
DATO OSCURATO codice fiscale: ***DATO OSCURATO***
DATO OSCURATO parte conduttrice del contratto di locazione uso
foresteria

SI ACCORDANO

Per apportare le seguenti variazioni al contratto di locazione ad uso foresteria inerente l'immobile sito in Codroipo 33033 frazione Biauzzo via Codroipo, 4 identificato catastalmente al foglio 48, mappale 234, sub. 4, zona 2, cat. A/2, Rendita euro 710,13, classe 2, 11 vani, registrato a Udine il 23 Novembre 2016 al numero 10302 atti privati serie 3.

- Le parti si accordano per una variazione in ribasso del canone di locazione che passa, a partire dal giorno 01/11/2020, da Euro 300,00 mensili a euro 150,00 mensili, per un totale annuo di euro 1.800,00

Letto, firmato e sottoscritto a Codroipo, 31/10/2020

*****DATO OSCURATO*****

Il locatore

DATO OSCURATO

*****DATO OSCURATO*****

I conduttori

DATO OSCURATO

Da "Posta Certificata Sogel" <posta-certificata@pcert.sogel.it>

A: " ***DATO OSCURATO***

Data giovedì 5 novembre 2020 - 13:19

RLI RINEGOZIAZIONE CANONE LOCAZIONE AD USO FORESTERIA

Ricevuta di avvenuta consegna

Il giorno 05/11/2020 alle ore 13:19:08 (+0100) Il messaggio
"RLI RINEGOZIAZIONE CANONE LOCAZIONE AD USO FORESTERIA" proveniente da ***DATO OSCURATO***
ed indirizzato a "protocollo@pec.agenziariscossione.gov.it"
è stato consegnato nella casella di destinazione.
Identificativo messaggio: opec292.20201105131846.31421.339.2.66@pec.aruba.it

Allegato(i)

datcert.xml (1 KB)
postacert.eml (7472 KB)
smime.p7s (7 KB)



geometra **Albertino CAINERO**
33047 REMANZACCO (Ud) via Scrosoppi 31
tel. 0432.1512736 mail: studio.cainero@icloud.com



REPUBBLICA ITALIANA

Esecuzione immobiliare n. 115/21

TRIBUNALE DI UDINE

Giudice dr. LORENZO MASSARELLI

ALLEGATI a consulenza estimativa giudiziaria

E

LOTTO 1

DIFFORMITA'
Edilizie

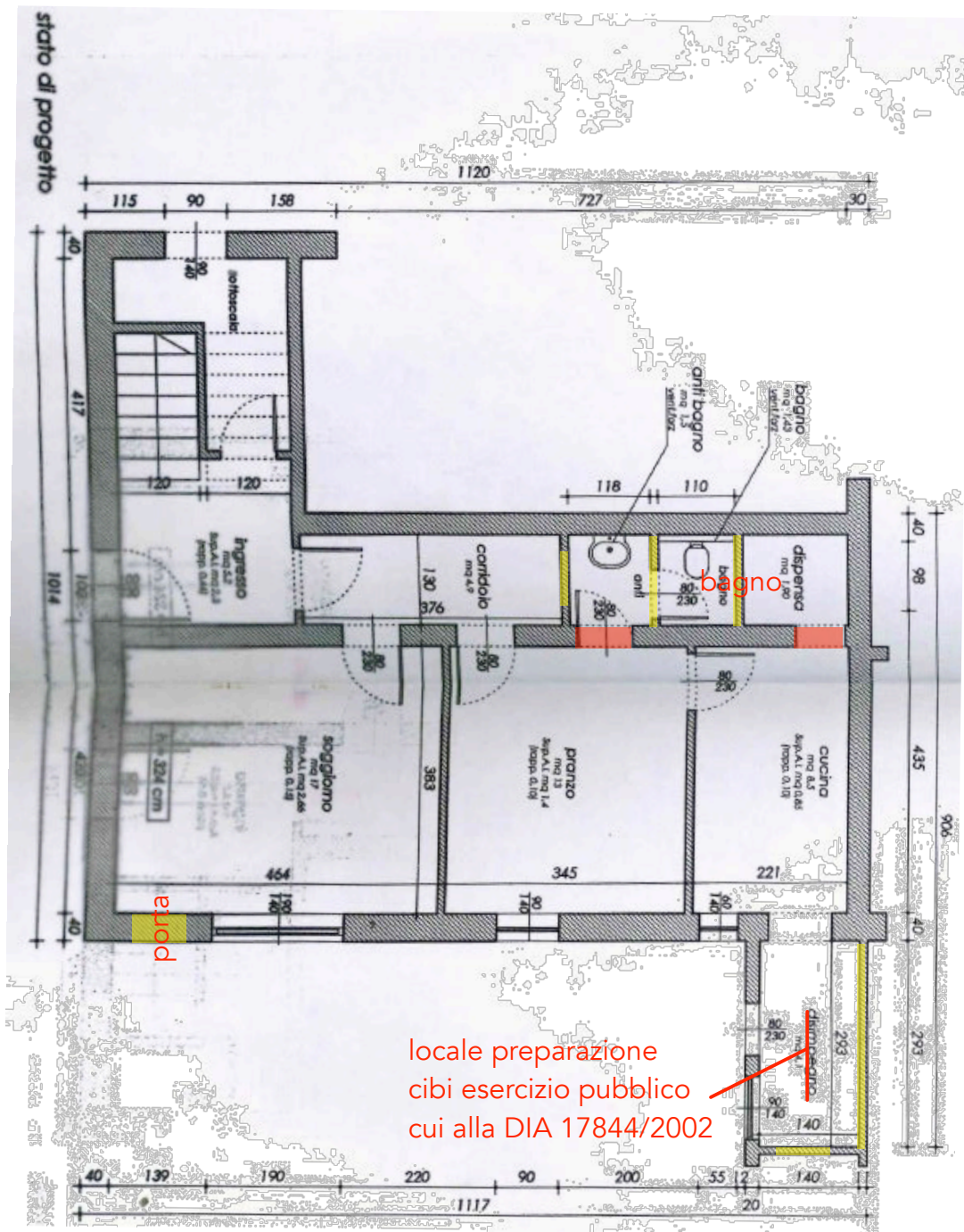

PIANO TERRA

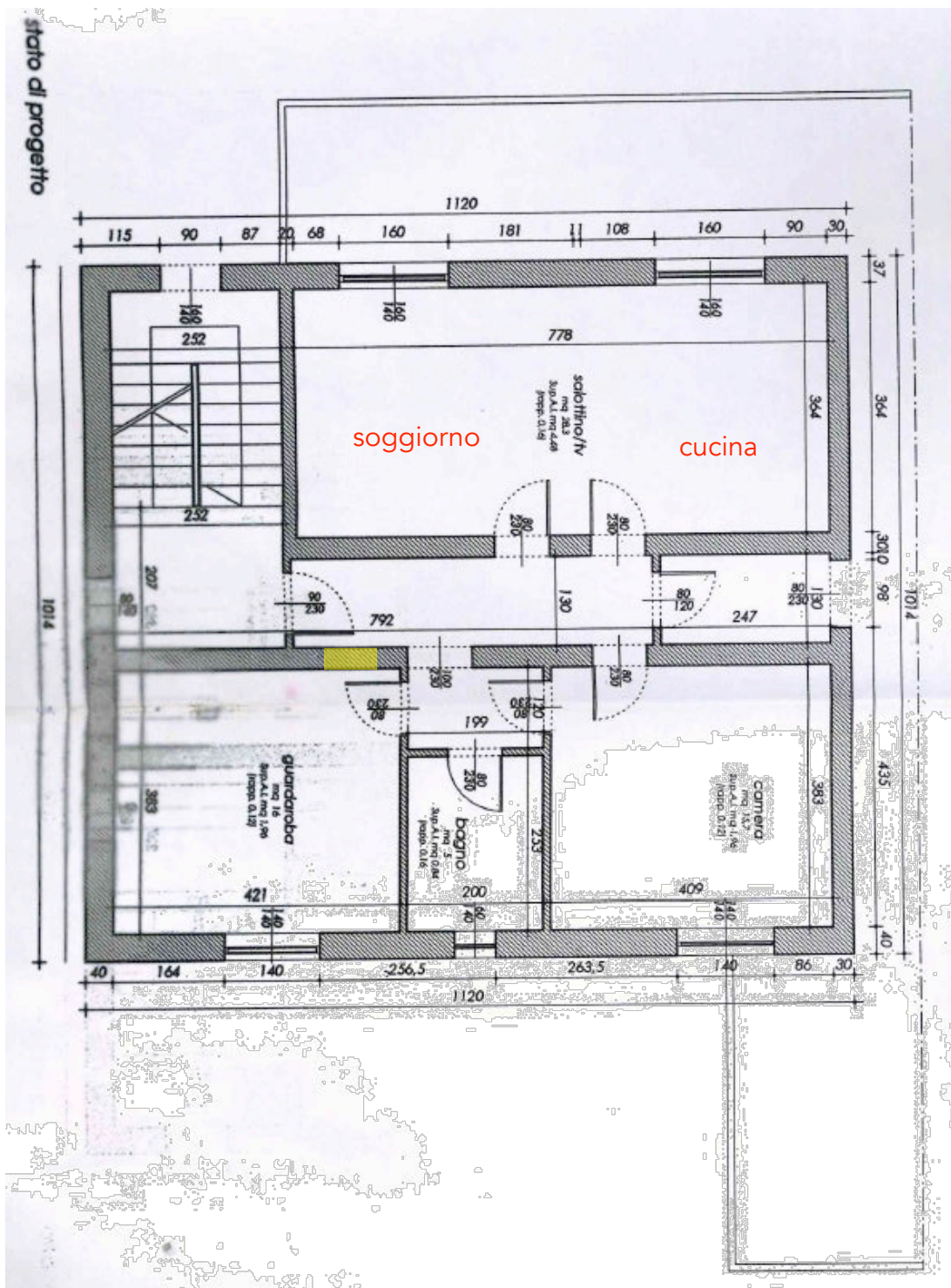

PRIMO PIANO

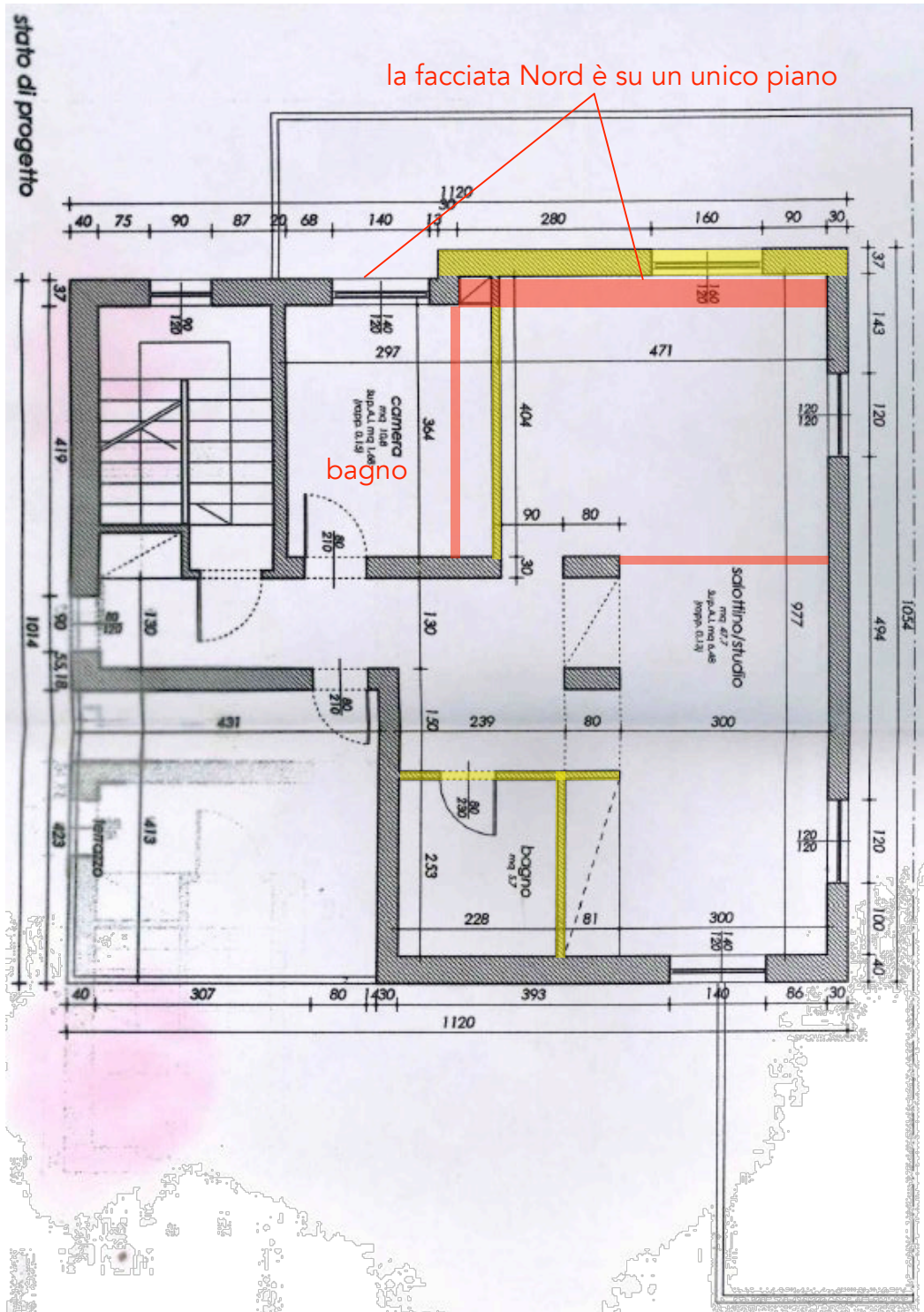

le finestre hanno
altezza circa 60/70 cm

SECONDO PIANO



portichetto ante
ingresso

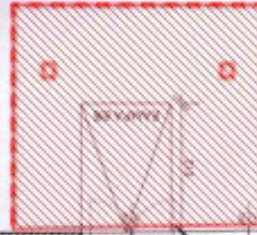

pianta variante al progetto

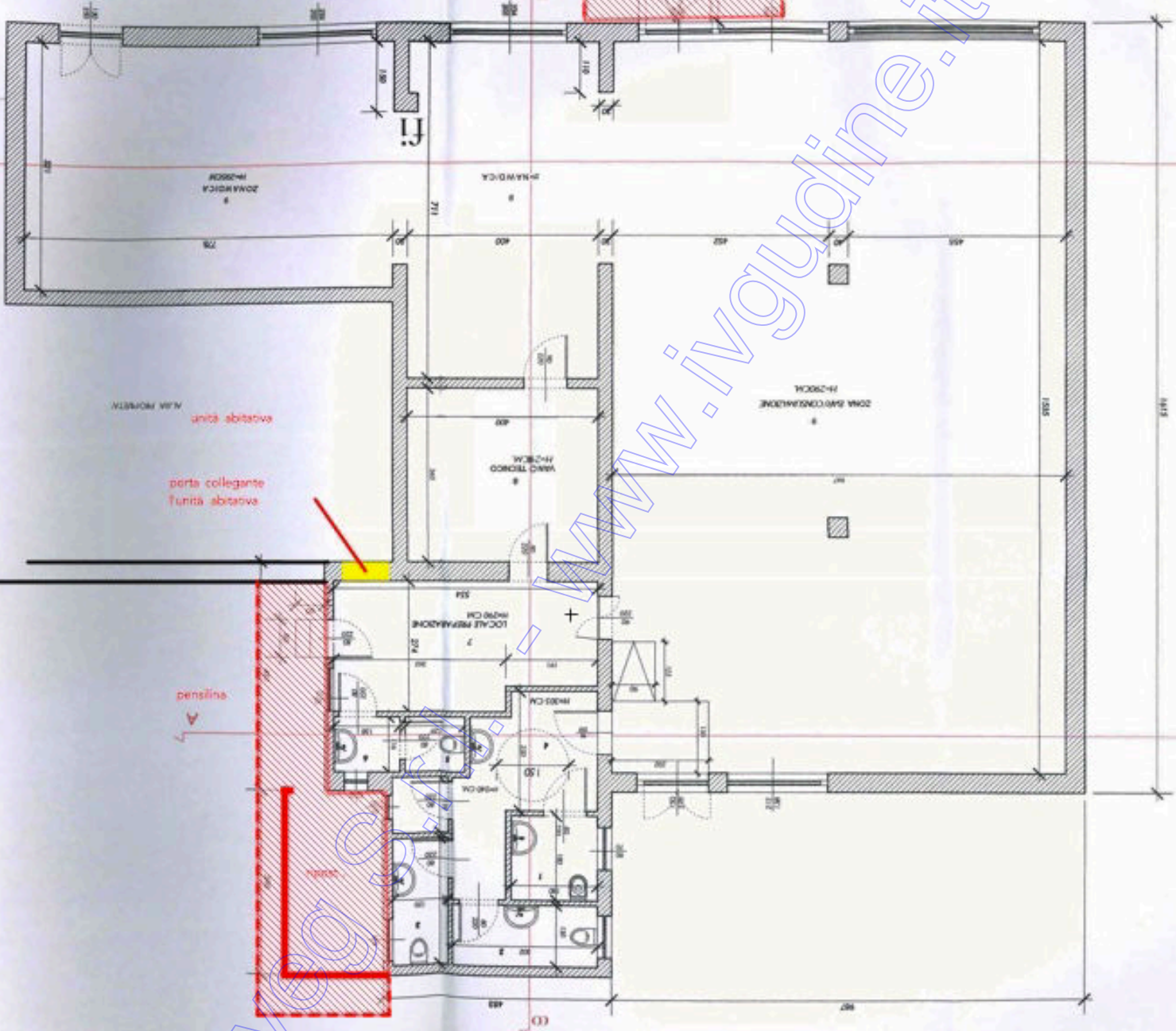

PIANO TERRA



geometra **Albertino CAINERO**
33047 REMANZACCO (Ud) via Scrosoppi 31
tel. 0432.1512736 mail: studio.cainero@icloud.com



REPUBBLICA ITALIANA

Esecuzione immobiliare n. 115/21

TRIBUNALE DI UDINE

Giudice dr. LORENZO MASSARELLI

ALLEGATI a consulenza estimativa giudiziaria

F

LOTTO 1

DOCUMENTAZIONI FOTOGRAFICHE





DATO OSCURATO





DATO OSCURATO









